

RELATÓRIO QUADRIMESTRAL

Setembro a Dezembro 2024



Observatório
SOCIAL DO BRASIL
BRUSQUE | SC



osbrusque.org.br



[os_brusque](https://www.instagram.com/os_brusque)

DIRETORIA



Evandro C. Gevaerd
Presidente



Pedro A. Hoffmann
Vice-presidente
Administrativo-financeiro



Fernando Walendowki
Vice-presidente
Institucional e de Alianças



Luana T. Ferreira
Vice-presidente de
Produtos e Metodologia



Mauro Schoening
Vice-presidente de
Controle Social



Edemar Fischer
Conselheiro Fiscal



Altamir A. Schaadt
Suplente do
Conselho Fiscal



Gustavo G. Pereira
Diretor Executivo

EQUIPE



Priscila S. Petermann
Consultora Pedagógica de
Educação Fiscal e
Cidadania



Mitchi C. G. R. Apa
Assessora em
Gestão



José Gamba Jr
Consultor em Obras
Públicas



Samuel Patissi
Consultor em
Contratos e Licitações

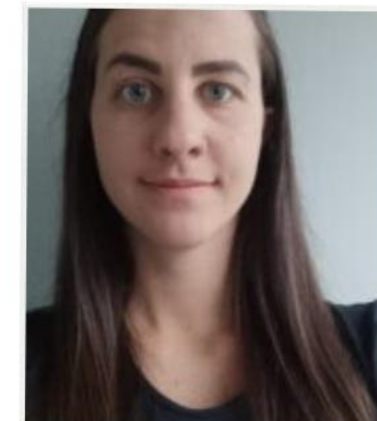

Cristiane Voltolini
Educatória Fiscal



Vinicius B. Paza
Assistente de
Projetos



Maabia C. C. P. da Silva
Estagiária em Direito



Ana Caroline O. da Silva
Contadora de Histórias
Infantis



Milton F. da Silva
Contador de Histórias
Infantis

EQUIPE



Rubia S. Rodrigues
Educadora Fiscal



Michele Belink
Educadora Fiscal



Heloisa L. Lira
Educadora Fiscal



Márcio J. Ricardo
Voluntário em Projetos e
Monitoramento



Felipe G. do Nascimento
Voluntário em Educação

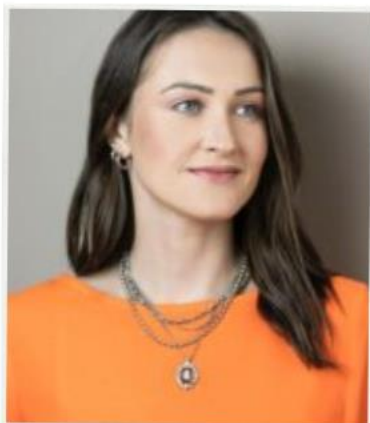

Mohana Z. Muller
Voluntária em Direito

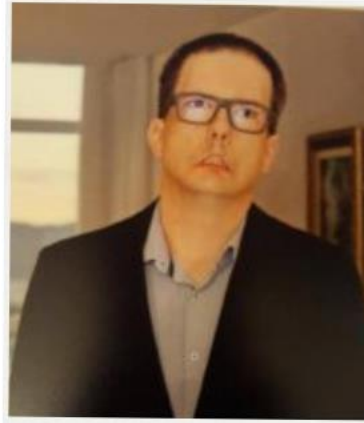

Arthur Niebuhr
Voluntário em Direito



Euclides Barni
Voluntário em
Pesquisas e Projetos



Luiz Gustavo Boscarol
Voluntário em Educação

EQUIPE EXECUTIVA E PRESTADORA DE SERVIÇOS

EQUIPE EXECUTIVA - QUADRIMESTRE 3/2025

Voluntários (9)

Diretor Executivo	1
Consultor em Contratos e Licitações	1
Voluntários em Educação	2
Voluntário em Direito	1
Voluntárias em Direito	2
Voluntário em Projetos e Monitoramento	1
Voluntário em Projetos e Pesquisa	1

Remunerados (11)

Consultora Pedagógica em Educação Fiscal e Cidadania	1
Assessora em Gestão	1
Consultor em Obras Públicas	1
Assistente em Projetos	1
Estagiária em Direito	1
Contadores de Histórias	2
Educadoras Fiscais	4

PRESTADORES DE SERVIÇOS - QUADRIMESTRE 3/2025

Parceiros (1)



Contratado (1)



BALANCETES

SETEMBRO	
SALDO AGOSTO CC:	R\$ 16.951,76
SALDO EM CAIXA (R\$):	R\$ 180,93
RECEITAS SETEMBRO:	R\$ 11.451,00
<i>Receitas Mantenedores Conta Corrente:</i>	R\$ 10.915,00
<i>Receitas Mantenedores Caixa (R\$):</i>	R\$ 110,00
<i>Doações</i>	R\$ 426,00
Resgate aplicação	R\$ -
DESPESAS:	R\$ 12.293,36
<i>Despesas Conta Corrente:</i>	R\$ 12.241,35
<i>Despesas Caixa (R\$):</i>	R\$ 52,01
SALDO CAIXA (R\$) 31/09:	R\$ 238,92
SALDO CONTA CORRENTE 30/09:	R\$ 16.051,41

OUTUBRO	
SALDO SETEMBRO CC:	R\$ 16.051,41
SALDO EM CAIXA (R\$):	R\$ 238,92
RECEITAS OUTUBRO:	R\$ 10.915,00
<i>Receitas Mantenedores Conta Corrente:</i>	R\$ 10.915,00
<i>Receitas Mantenedores Caixa (R\$):</i>	R\$ -
<i>Doações</i>	
Resgate aplicação	
DESPESAS:	
<i>Despesas Conta Corrente:</i>	R\$ 12.909,00
<i>Despesas Caixa (R\$):</i>	R\$ 175,12
SALDO CAIXA (R\$) 31/10:	R\$ 63,80
SALDO CONTA CORRENTE 31/10:	R\$ 14.057,41

BALANCETES

NOVEMBRO		
SALDO OUTUBRO CC:	R\$	14.057,41
SALDO EM CAIXA (R\$):	R\$	63,80
RECEITAS NOVEMBRO:	R\$	11.755,00
<i>Receitas Mantenedores Conta Corrente:</i>	R\$	11.355,00
<i>Receitas Mantenedores Caixa (R\$):</i>	R\$	-
<i>Doações</i>	R\$	400,00
Resgate aplicação	R\$	240,41
DESPESAS:		
<i>Despesas Conta Corrente:</i>	R\$	13.431,66
<i>Despesas Caixa (R\$):</i>	R\$	23,78
SALDO CAIXA (R\$) 30/11:	R\$	40,02
SALDO CONTA CORRENTE 30/11:	R\$	12.621,16

DEZEMBRO		
SALDO NOVEMBRO CC:	R\$	12.621,16
SALDO EM CAIXA (R\$):	R\$	40,02
RECEITAS NOVEMBRO:	R\$	12.275,00
<i>Receitas Mantenedores Conta Corrente:</i>	R\$	10.475,00
<i>Receitas Mantenedores Caixa (R\$):</i>	R\$	-
<i>Doações</i>	R\$	1.800,00
Resgate aplicação	R\$	662,91
DESPESAS:		
<i>Despesas Conta Corrente:</i>	R\$	15.281,89
<i>Despesas Caixa (R\$):</i>	R\$	-
SALDO CAIXA (R\$) 31/12:	R\$	40,02
SALDO CONTA CORRENTE 31/12:	R\$	10.277,18

BALANCETES - EDITAIS

EDITAL VERBAS PECUNIÁRIAS TJSC 2025 – COMARCA DE BRUSQUE

Evento 22 - Projeto de aquisição de equipamentos diversos – Observatório Social de Brusque (OSB Brusque)		MÊS/PERÍODO DE REFERÊNCIA:	Agosto de 2024.	
DATA RECEBIMENTO:	15/08/2024			
CONCEDENTE:	Tribunal de Justiça de Santa Catarina			
FINALIDADE:	Aquisição dos equipamentos referentes ao Evento 22 aprovado no Edital de Chamamento Público - EDITAL Nº 310056440837.			
BALANCETE SIMPLIFICADO				
DOCUMENTO	DATA TRANSAÇÃO BANCÁRIA	HISTÓRICO	RECEBIMENTO	PAGAMENTO
1	15/08/2024	Repasse do valor aprovado	R\$ 9.754,07	
2	20/08/2024	Aquisição de cadeiras		R\$ 1.073,64
3	20/08/2024	Aquisição de notebook		R\$ 2.999,00
4	20/08/2024	Aquisição de cabos		R\$ 91,20
5	21/08/2024	Aquisição de ar-condicionado		R\$ 5.310,00
6	27/08/2024	Aquisição de desudimificador		R\$ 287,89
8	27/04/2024	Integralização do valor para aquisição do item desudimificador (recursos próprios da conta corrente)	R\$ 14,96	
7	29/08/2024	Devolução diferença do valor do item Cabos conversores HDMI para VGA		R\$ 7,30
TOTAL			R\$ 9.769,03	R\$ 9.769,03
LOCAL E DATA:	Brusque, 30 de agosto de 2024.			

BALANCETES - EDITAIS

FUNDO DA INFÂNCIA E DA ADOLESCÊNCIA DE GUABIRUBA - EDITAL 2024

PROGRAMA ERA UMA VEZ, UMA

SEMENTE DO BEM - FORMATO PRESENCIAL - GUABIRUBA

BALANCETE GERAL SIMPLIFICADO - VALOR APROVADO: R\$15.351,21

EMPENHO	DATA DO REPASSE	VALOR DO EMPENHO	VALOR UTILIZADO	VALOR DEVOLVIDO (diferença entre os orçamentos)
3144/2024-1	08/04/24	R\$ 6.694,25	R\$ 6.584,36	R\$ 109,89
3144/2024-2	08/04/24	R\$ 4.860,60	R\$ 4.860,60	R\$ -
3144/2024-3	23/05/24	R\$ 3.796,36	R\$ 3.796,36	R\$ -
TOTAL		R\$ 15.351,21	R\$ 15.241,32	R\$ 109,89

FUNDO DA INFÂNCIA E DA ADOLESCÊNCIA DE BRUSQUE - EDITAL 2024 PROGRAMA ERA UMA VEZ, UMA SEMENTE DO BEM - FORMATO PRESENCIAL - BRUSQUE

BALANÇO GERAL SIMPLIFICADO - VALOR APROVADO R\$ 28.360,10

EMPENHO	DATA DO REPASSE	VALOR DO EMPENHO	VALOR UTILIZADO	VALOR DEVOLVIDO (diferença entre os orçamentos)
15728-1	01/08/24	R\$ 10.210,66	R\$ 10.176,46	R\$ 34,20
15728-2	05/09/24	R\$ 6.095,60	R\$ 6.095,60	R\$ -
15728-3	01/10/24	R\$ 3.758,24	R\$ 3.758,24	R\$ -
15728-4	01/11/24	R\$ 5.316,48	R\$ 5.316,48	R\$ -
15728-5	02/12/24	R\$ 2.979,12	R\$ 2.979,12	R\$ -
TOTAL		R\$ 28.360,10	R\$ 28.325,90	R\$ 34,20

BALANCETES - EDITAIS

SICOOB FUNDO SOCIAL 2024				
Programa Era uma vez, uma semente do bem - Virtual			MÊS/PERÍODO DE REFERÊNCIA:	Março a dezembro de 2024
DOCUMENTO	DATA TRANSAÇÃO BANCÁRIA	HISTÓRICO	RECEBIMENTO	PAGAMENTO
1	17/07/2024	Repasse do Valor	R\$ 8.000,00	
2	31/07/2024	Pagamento Contador de Histórias		R\$ 2.250,00
3	07/08/2024	Pagamento Contadora de Histórias		R\$ 2.893,80
3	07/08/2024	Pagamento Contadora de Histórias		R\$ 1.556,20
4	22/11/2025	Pagamento Contador de Histórias		R\$ 1.300,00
TOTAL			R\$ 8.000,00	R\$ 8.000,00
LOCAL E DATA: Brusque, 22 de novembro de 2024				

MANTENEDORES MENSAIS



MANTENEDORES MENSAIS



mensageiro
dos sonhos
H ☆ M E W E A R



MANTENEDORES MENSAIS



PARCEIROS



APOIO VIA EDITAIS



PODER JUDICIÁRIO
de Santa Catarina



Fundo da
Infância e
Adolescência

APOIADORES



SANTA CATARINA



APOIADORES



PREFEITURA MUNICIPAL
DE BRUSQUE/SC



PREFEITURA DE BOTUVERÁ SC



PREFEITURA MUNICIPAL
DE GUABIRUBA/SC

ATIVIDADES INTERNAS E INSTITUCIONAIS

ATIVIDADE INTERNAS	QUAD I	QUAD II	QUAD III	TOTAL
Reuniões de equipe	11	11	7	29
Reuniões diretoria e consultores	1	1	1	3
Reunião de Apresentação Relatório Quadrimestral	1	1	1	3
Ofícios enviados	33	10	-	43

ATIVIDADES INTERNAS E INSTITUCIONAIS

ATIVIDADES – QUADRIMESTRE II - Stakeholders e atividades institucionais

Mantenedores e parceiros

Reunião do conselho de entidades para definição dos eleitos a serem encaminhados aos candidatos.

Reunião do conselho de entidades com candidatos a prefeito e vice de Brusque.

Poder Público

Participação de reunião convocada pelo CMCDA de Brusque para todas as entidades inscritos no Conselho, realizada no auditório da APAE de Brusque. Pautas principais: avaliação do FIA 2024 e atividades para 2025;

Reunião com Assistente Social do Tribunal de Justiça da Comarca de Brusque;

Sistema OSB

Participação no III Seminário dos Observatórios Sociais do Vale Europeu;

Movimento Nacional ODS Santa Catarina

Reunião online Coordenação do Comitê ODS Brusque

Reunião online do Conselho Fiscal do Movimento Nacional ODS Santa Catarina

Reunião online Signatários Movimento ODS Santa Catarina - Comitê Brusque

Participação em eventos

Participação no II Fórum Catarinense de Obras Públicas.

Participação 2º jantar de ideias de Guabiruba;

Participação da palestra: Inovações e Temas em Destaque em Obras Públicas na nova lei de licitações, promovida pela AMVE - Associação dos Municípios do Vale Europeu;

Participação na Aula de Administração Pública do Curso de Administração Pública da UNIFEBE.

Participação no evento Elabora Social, em Itajaí.

INSCRIÇÃO EM EDITAIS E CAPTAÇÃO DE RECURSOS

ATIVIDADES DE CAPTAÇÃO DE RECURSOS E GESTÃO FINANCEIRA DE CONVÊNIOS, PARCERIAS E EDITAIS	
Prestação de contas e monitoramento dos convênios/editais aprovados	Resultado
Fundo da Infância e Adolescência (FIA) de Brusque	Prestação da última parcela e finalização das atividades de 2024
Convênio com a FIESC	Prestação da última parcela e finalização das atividades de 2024
Tribunal de Justiça do Estado de Santa Catarina - Edital Verbas Pecuniárias	Prestação de contas única e finalização das atividades de 2024
Fundo Social do SICOOB	Prestação de contas única e finalização das atividades de 2024

PRESENÇA NA MÍDIA E REDES SOCIAIS

QUADRIMESTRE 3/2024

**Publicações no Instagram
mencionando o OSB Brusque**

7

Entrevistas (Rádios, Podcasts.)

2

Veículo

Diplomata FM e Rádio Cidade

QUADRIMESTRE 3/2024

Clipping

28

Veículo

Agência 5, Agência 6, Agência 27, Araguaia, O Município, Diplomata FM, Rádio Cidade, Visão Liberal, Colégio Cônsul Carlos Renaux.

PRESENÇA NA MÍDIA E REDES SOCIAIS



PRESENÇA NA MÍDIA E REDES SOCIAIS

QUADRIMESTRE 3/2024

Posts no Instagram	13 (136 curtidas)
Posts no Facebook	8
Stories Instagram e Facebook	59
Vídeos no Youtube	5 (740 visualizações)

QUADRIMESTRE 3/2024

PÚBLICO ALCANÇADO

Principal Cidade	Brusque
Faixa Etária	35 a 44
Gênero	Mulheres formam maioria do público

MONITORAMENTO DE OBRAS

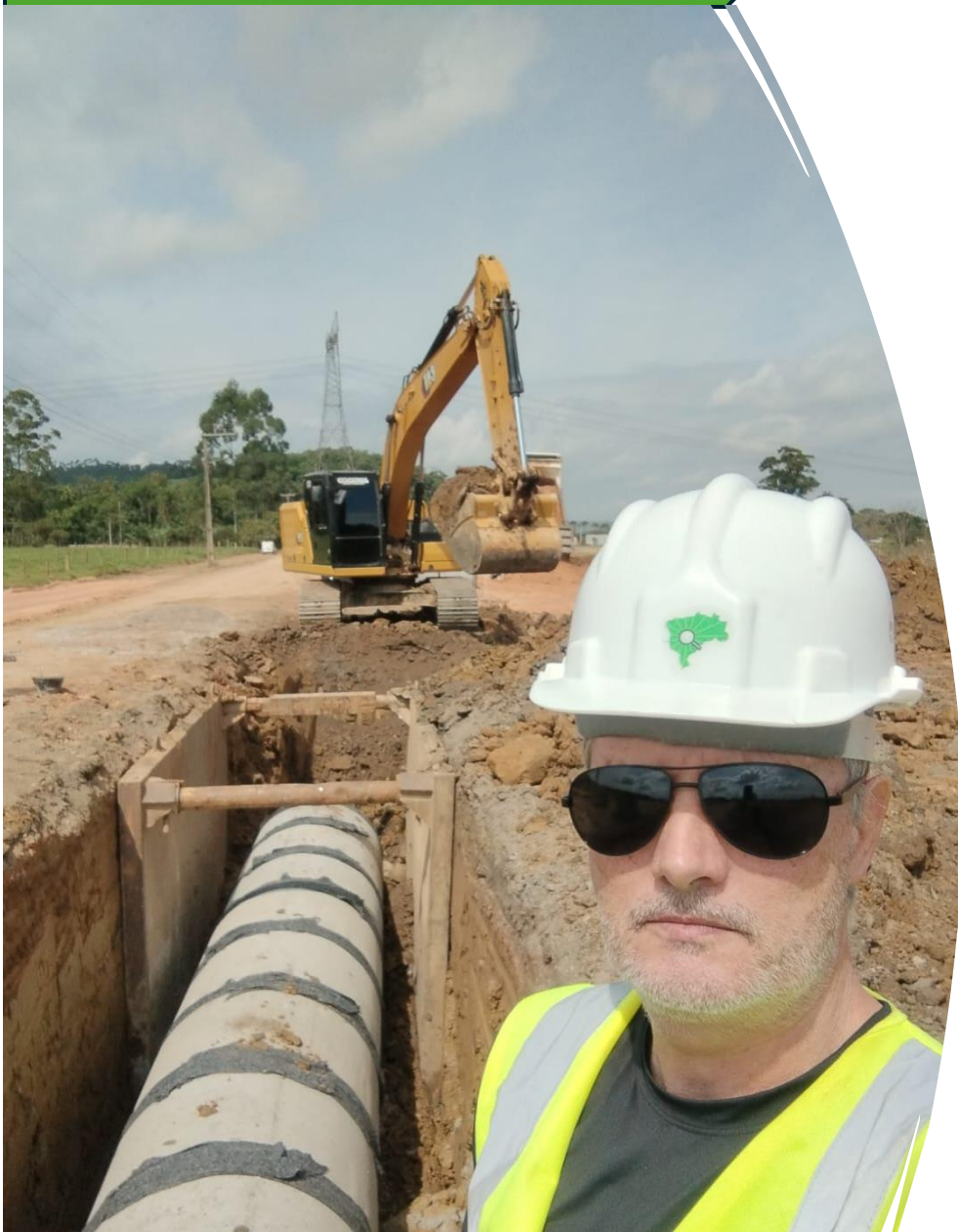

Obras Monitoradas por Município 2024

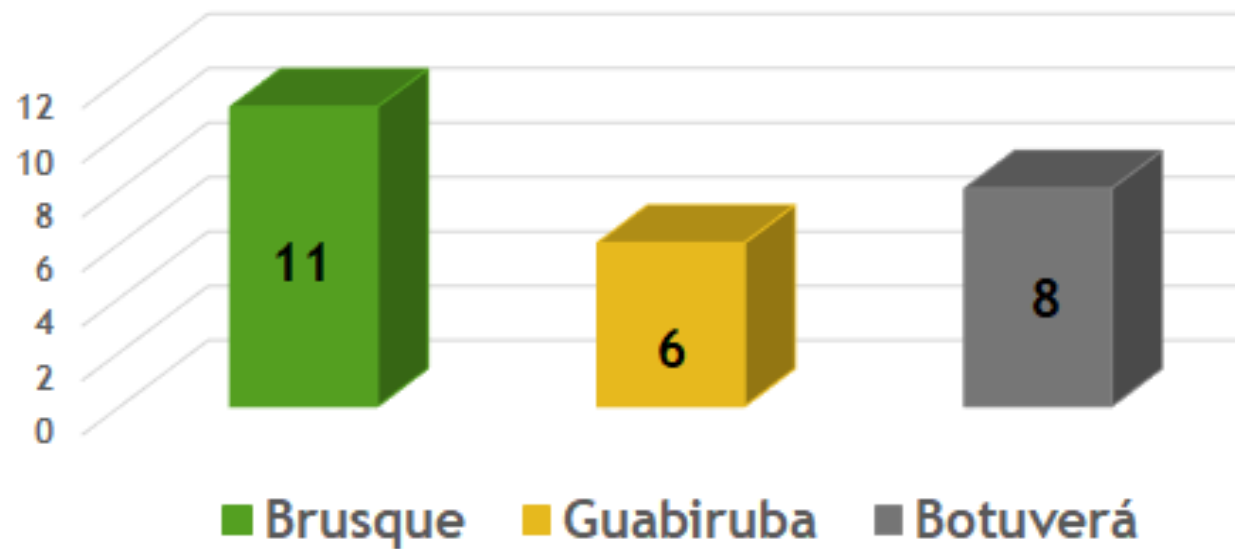

	BRUSQUE	GUABIRUBA	BOTUVERÁ	TOTAL
Obras em Execução	09	05	06	20
Obras Finalizadas	02	01	02	05
Total	11	06	08	25

Reforma da Capela Mortuária - Botuverá



MONITORAMENTO DE OBRAS

Número de Obras Monitoradas / Ano

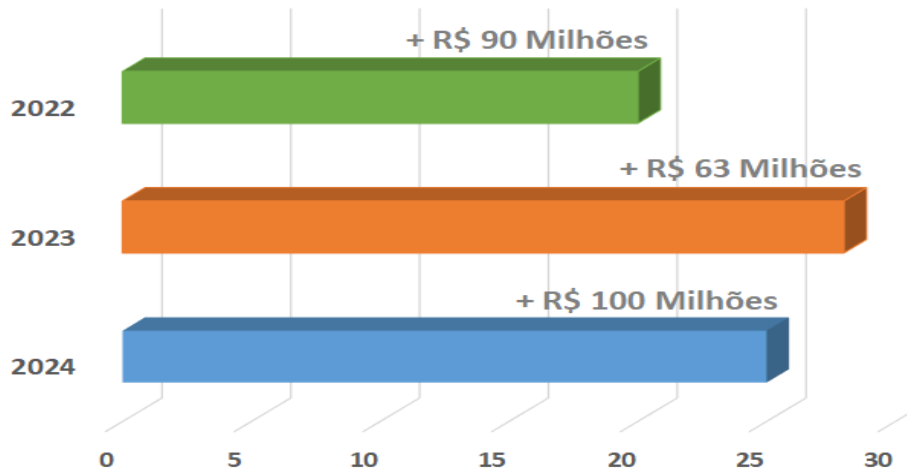

Número de Monitoramentos / Ano

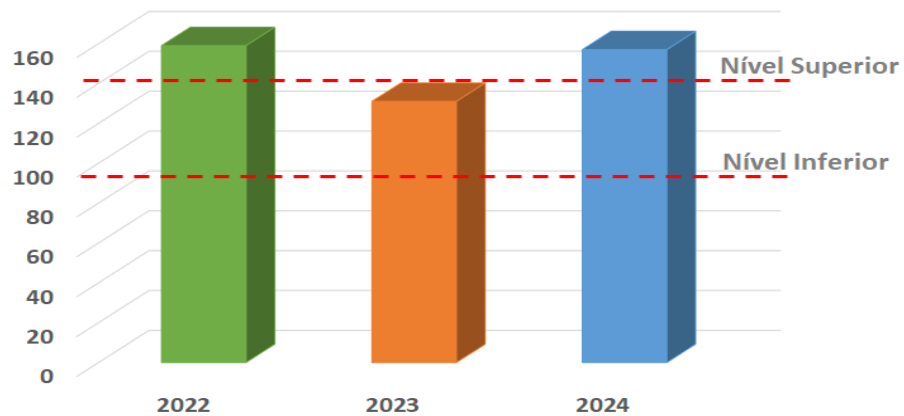

Avaliação de Desempenho das Obras Públicas



MONITORAMENTO DE OBRAS

Relação entre o valor contratado e os aditivos

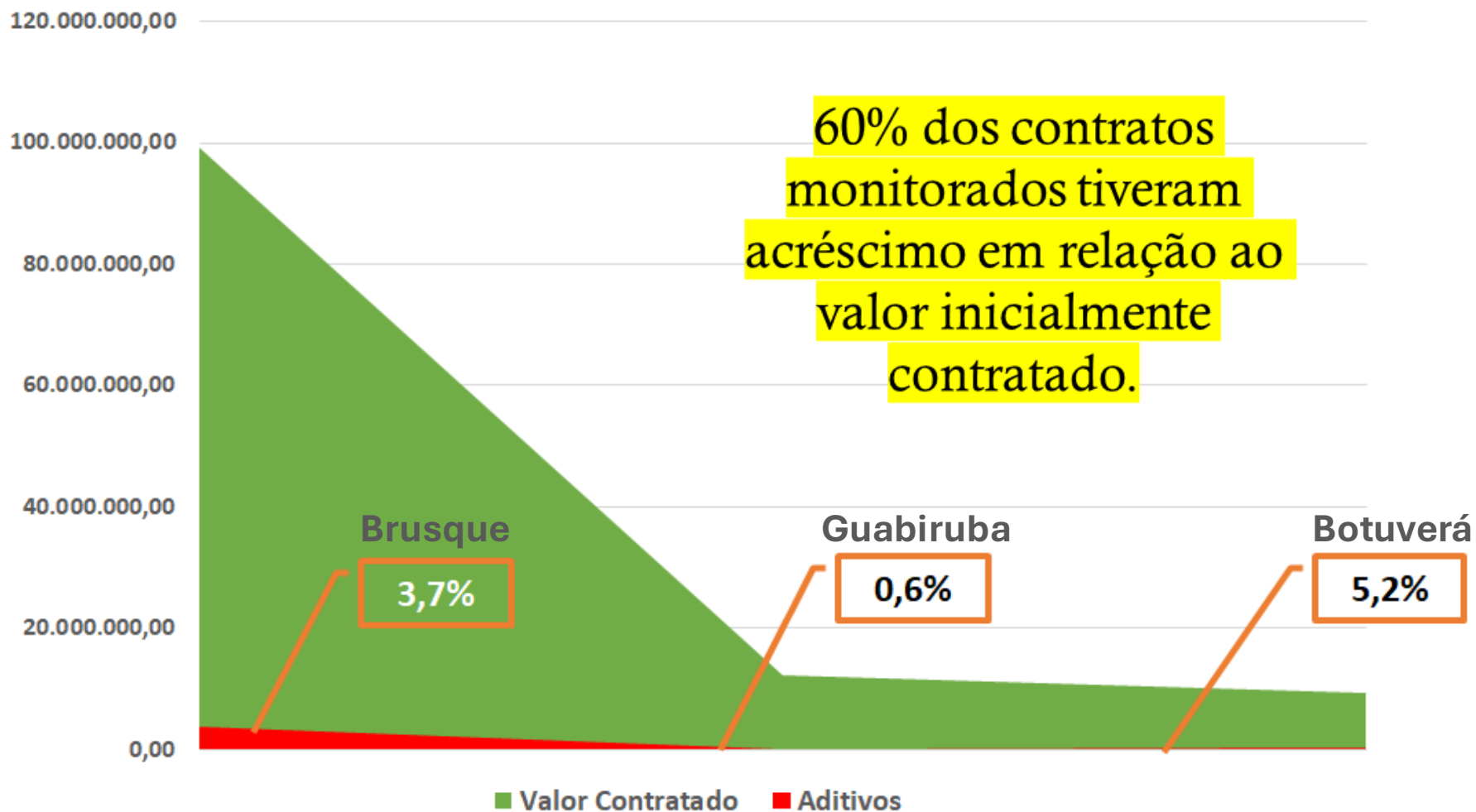

Desempenho de Custo



PRAZO / RITMO DOS SERVIÇOS

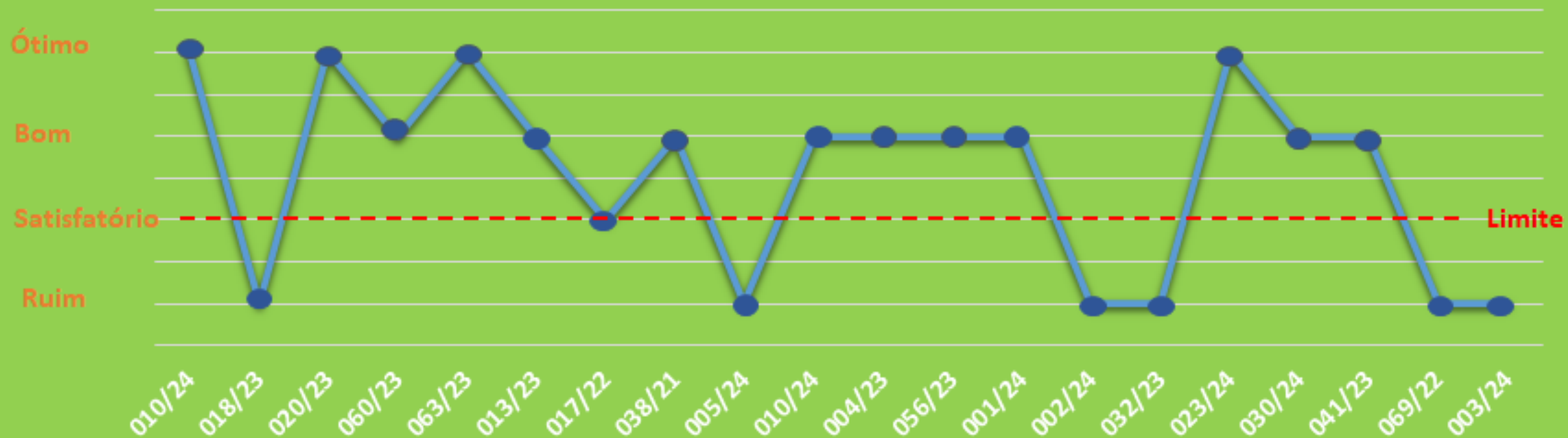

35% dos contratos monitorados apresentaram conceito “**Satisfatório**” ou “**Ruim**”.

Painel de Desempenho das Obras Públicas

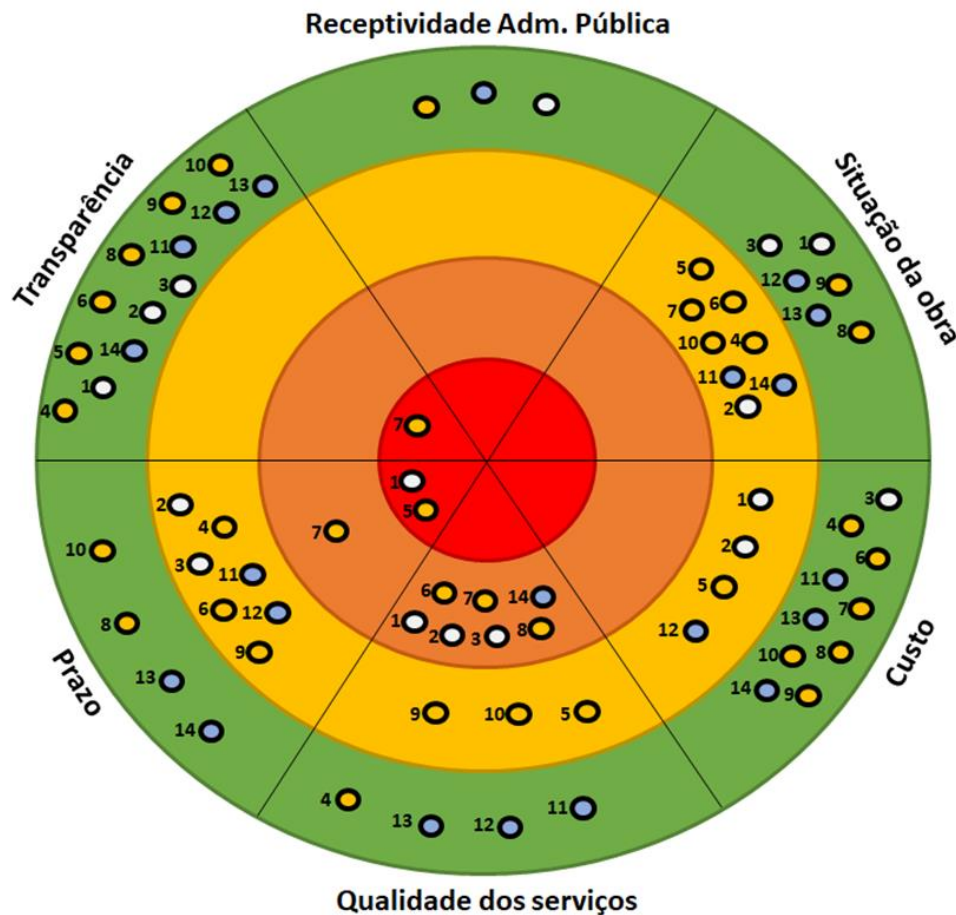

LEGENDAS

Escala de Avaliação

- Ótimo
- Bom
- Satisfatório
- Ruim

Município Contratante

- Brusque
- Guabiruba
- Botuverá

CONTRATO	OBRA CONTRATADA
1	069/2022 Construção da Quadra Esportiva na Escola Municipal Profª Maria L. Silva Dias
2	032/2023 Reforma e Ampliação da Capela Mortuária do Cemitério Municipal
3	041/2023 Pavimentação Asfáltica da rua Sessenta e João Assini
4	010/2024 Ampliação do Canal Extravisor da Beira Rio – Sentido Rio Branco (Lote 1)
5	018/2023 Drenagem na Bacia Poço Fundo e Rio Branco
6	060/2023 Drenagem na Bacia Victor Meirelles
7	013/2023 Drenagem e Pavimentação da rua Orides Schwartz
8	020/2023 Drenagem na Bacia São Leopoldo e São Pedro
9	017/2022 Elaboração de Projeto e Execução da Ponte Maluche e Guarani/Rio Branco
10	063/2023 Pavimentação e Drenagem da rua Abraão de Souza e Silva (Trecho 5)
11	010/2024 Edificação destinada a instalação do Abatedouro Municipal
12	004/2023 Nova Escola Reunida Municipal Cesário Regis
13	056/2023 Pavimentação Asfáltica da rua São Pedro (606,10m)
14	001/2024 Drenagem e Pavimentação em Lajotas da rua Francisco Debatin (972,23m)

Principais Constatações:

- Não conformidade em relação aos materiais utilizados na obra;
- Má qualidade dos serviços prestados;
- Necessidade de melhorias na sinalização da obra;
- Trabalhadores sem EPI;
- Ausência de placa de identificação da obra;
- Descumprimento do Cronograma executivo;
- Número excessivo de aditivos ao contrato;
- Carência de informações no Portal da Transparência.



Encaminhamentos Realizados:

ENCAMINHAMENTOS REALIZADOS NO PERÍODO

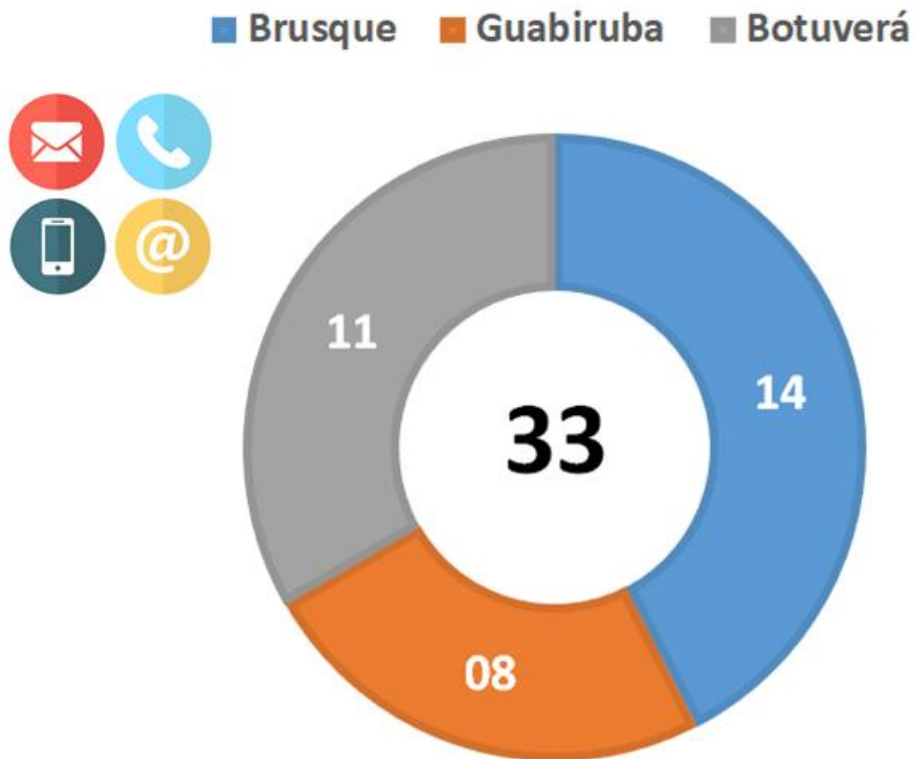

MOTIVO DO ENCAMINHAMENTO

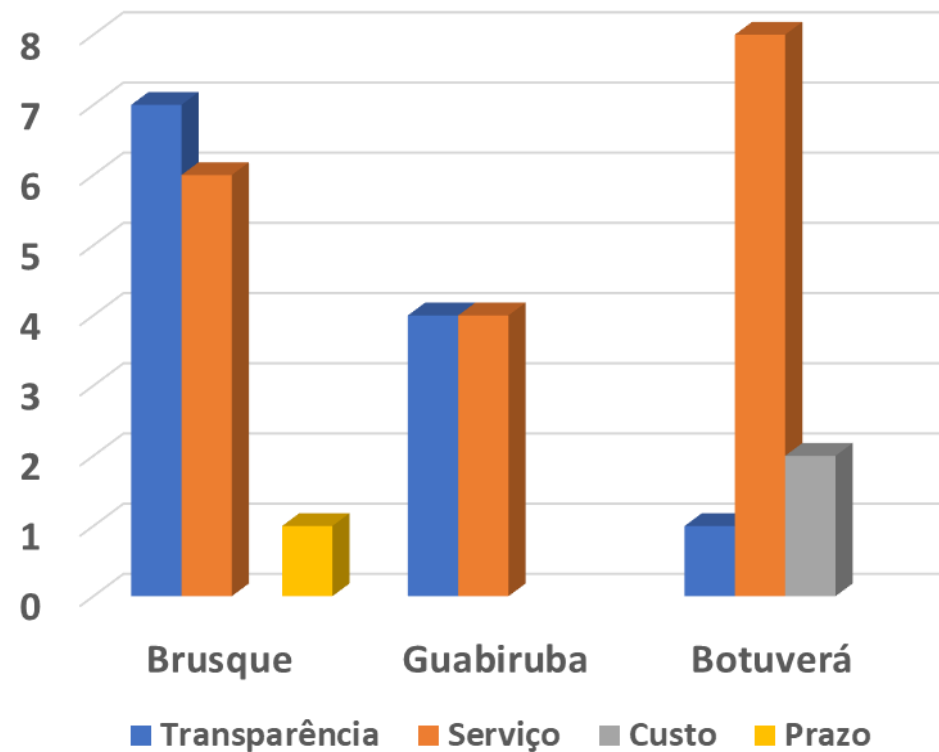

Projetos Futuros:

- Informatização do Programa e Processos de Monitoramento;
- Emprego de acadêmicos dos cursos de Engenharia e Arquitetura no desenvolvimento das atividades;
- Ampliação do número de obras monitoradas;
- Melhorar a divulgação das informações para a comunidade.



Escola



Monitora



ATIVIDADES



REUNIÃO COM A SECRETÁRIA DE
EDUCAÇÃO DE BRUSQUE

**ANÁLISE DA ATA DE REGISTRO DE PREÇO DA ALIMENTAÇÃO
ESCOLAR DE GUABIRUBA**

**ATUALIZAÇÃO DAS INFORMAÇÃO DO CATÁLOGO DE
ALIMENTAÇÃO ESCOLAR DE BRUSQUE**



COTAÇÃO DE PREÇO PARA PRODUÇÃO DE DISPLAY DE ACRÍLICO COM ARTE DO OBSERVATÓRIO E QR code PARA BAIXAR O CATÁLOGO



EDUCAÇÃO FISCAL E CIDADANIA

ATIVIDADE	NÚMERO
REUNIÕES/ VISITAS PRESENCIAIS	02
ENTREVISTAS	01
APRESENTAÇÕES/CAPACITAÇÕES OSMIRIM	03
PARTICIPAÇÃO EM EVENTOS	01
OFÍCIOS	0

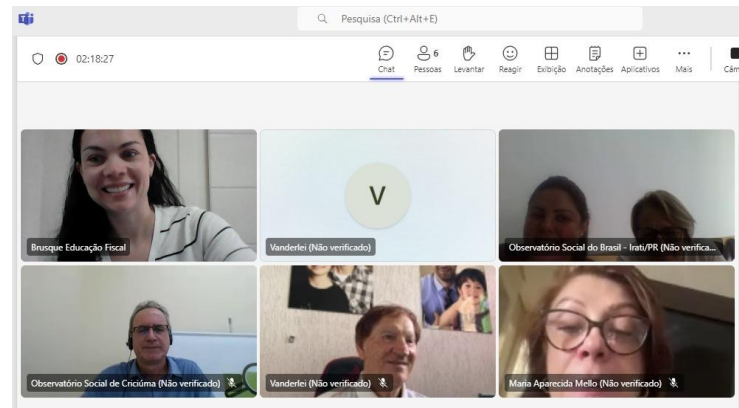

ERA UMA VEZ, UMA SEMENTE DO BEM - VIRTUAL

NÚMERO DE
ESCOLAS

28

NÚMERO DE
TURMAS

235

NÚMERO DE
ALUNOS

4.965

NÚMERO DE
LIVES/GRAVAÇÕES

04



ERA UMA VEZ, UMA SEMENTE DO BEM

TOTAL GERAL 2024

NÚMERO DE
ESCOLAS

34

NÚMERO DE
TURMAS

242

NÚMERO DE
ALUNOS

5.400

NÚMERO DE
LIVES/GRAVAÇÕES

09

ERA UMA VEZ, UMA SEMENTE DO BEM - VIRTUAL



ERA UMA VEZ, UMA SEMENTE DO BEM - PRESENCIAL

NÚMERO DE ESCOLAS	NÚMERO DE TURMAS	NÚMERO DE ALUNOS	NÚMERO DE CONTAÇÕES
15	141	3.768	54



TOTAL GERAL 2024			
NÚMERO DE ESCOLAS	NÚMERO DE TURMAS	NÚMERO DE ALUNOS	NÚMERO DE CONTAÇÕES
27	230	5.666	90

ERA UMA VEZ, UMA SEMENTE DO BEM

ERA UMA VEZ, UMA SEMENTE DO BEM - PRESENCIAL



ERA UMA VEZ, UMA SEMENTE DO BEM – PRESENCIAL - EVENTOS EXTRAS

NÚMERO DE EVENTOS	NÚMERO DE CRIANÇAS
02	95



**ERA UMA VEZ, UMA
SEMENTE DO BEM**

**ERA UMA VEZ, UMA SEMENTE DO BEM – PRESENCIAL -
EVENTOS EXTRAS**



OBSERVADOR SOCIAL MIRIM

NÚMERO DE ESCOLAS	NÚMERO DE TURMAS	NÚMERO DE ALUNOS
19	38	867

TOTAL GERAL 2024		
NÚMERO DE ESCOLAS	NÚMERO DE TURMAS	NÚMERO DE ALUNOS
57	117	2.674
50*	103	2.364

*Somente Brusque, Guabiruba e Botuverá



OBSERVADOR SOCIAL MIRIM



OAB VAI À ESCOLA COM O OBSERVATÓRIO SOCIAL – UM BATE-PAPO CIDADÃO

NÚMERO DE ESCOLAS	NÚMERO DE TURMAS	NÚMERO DE ALUNOS
1	2	57

TOTAL GERAL 2024		
NÚMERO DE ESCOLAS	NÚMERO DE TURMAS	NÚMERO DE ALUNOS
7	15	474



OAB vai à escola com o
Observatório Social -
Um bate-papo cidadão

OAB VAI À ESCOLA COM O OBSERVATÓRIO SOCIAL – UM BATE-PAPO CIDADÃO



PEQUENO CIDADÃO

NÚMERO DE ESCOLAS	NÚMERO DE TURMAS	NÚMERO DE ALUNOS
24	52	948

TOTAL GERAL 2024		
NÚMERO DE ESCOLAS	NÚMERO DE TURMAS	NÚMERO DE ALUNOS
61	135	2.478

PEQUENO CIDADÃO



PEQUENO CIDADÃO



EVENTO: OBSERVADOR SOCIAL DOCENTE



Data: 06/11/24

Público: cerca de 100 pessoas

EVENTO: OBSERVADOR SOCIAL DOCENTE



PALESTRAS

Educação Fiscal: Que bicho é esse? ESCOLA SESI



Administração Pública UNIFEBE



NÚMERO DE
PALESTRAS

02

NÚMERO DE
ALUNOS

67

**Pequenos Cidadãos, Grandes Exemplos:
O poder da cidadania nas mãos das
crianças**
8° CONGRESSO PACTO PELO BRASIL

