

# RELATÓRIO QUADRIMESTRAL

Janeiro a Abril 2025



Observatório  
SOCIAL DO BRASIL  
BRUSQUE | SC



[osbrusque.org.br](https://osbrusque.org.br)



[os\\_brusque](https://www.instagram.com/os_brusque)

# DIRETORIA



**Evandro C. Gevaerd**  
Presidente



**Pedro A. Hoffmann**  
Vice-presidente  
Administrativo-financeiro



**Fernando Walendowki**  
Vice-presidente  
Institucional e de Alianças



**Luana T. Ferreira**  
Vice-presidente de  
Produtos e Metodologia



**Mauro Schoening**  
Vice-presidente de  
Controle Social



**Edemar Fischer**  
Conselheiro Fiscal



**Altamir A. Schaadt**  
Suplente do  
Conselho Fiscal



**Gustavo G. Pereira**  
Diretor Executivo

# EQUIPE



**Priscila S. Petermann**  
Consultora Pedagógica de  
Educação Fiscal e  
Cidadania



**Mitchi C. G. R. Apa**  
Assessora em  
Gestão



**José Gamba Jr**  
Consultor em Obras  
Públicas



**Samuel Patissi**  
Consultor em  
Contratos e Licitações

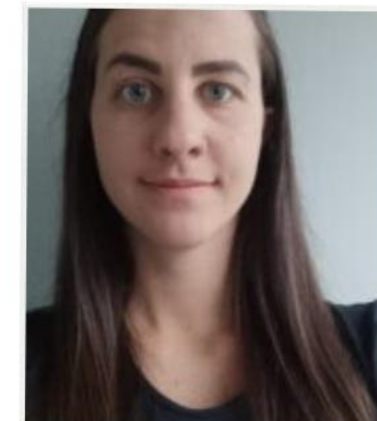

**Cristiane Voltolini**  
Educatória Fiscal



**Vinicius B. Paza**  
Assistente de  
Projetos



**Maabia C. C. P. da Silva**  
Estagiária em Direito



**Ana Caroline O. da Silva**  
Contadora de Histórias  
Infantis



**Milton F. da Silva**  
Contador de Histórias  
Infantis

# EQUIPE



**Rubia S. Rodrigues**  
Educadora Fiscal



**Michele Belink**  
Educadora Fiscal



**Luiz Gustavo Boscarol**  
Voluntário em Educação



**Márcio J. Ricardo**  
Voluntário em Projetos e  
Monitoramento



**Felipe G. do Nascimento**  
Voluntário em Educação

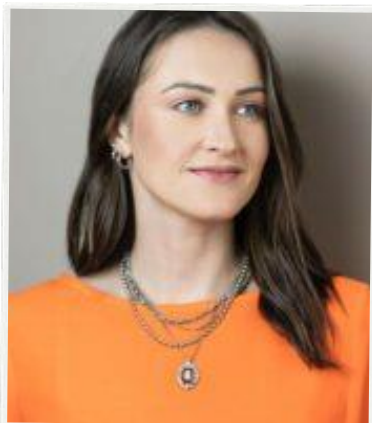

**Mohana Z. Muller**  
Voluntária em Direito



**Arthur Niebuhr**  
Voluntário em Direito



**Euclides Barni**  
Voluntário em  
Pesquisas e Projetos



**Lucas Folchini**  
Voluntário em Monitoramento  
de Obras

# EQUIPE EXECUTIVA E PRESTADORA DE SERVIÇOS

## EQUIPE EXECUTIVA - QUADRIMESTRE 1/2025

### Voluntários (9)

|                                        |   |
|----------------------------------------|---|
| Diretor Executivo                      | 1 |
| Consultor em Contratos e Licitações    | 1 |
| Voluntários em Educação                | 2 |
| Voluntário em Direito                  | 1 |
| Voluntárias em Direito                 | 2 |
| Voluntário em Projetos e Monitoramento | 1 |
| Voluntário em Projetos e Pesquisa      | 1 |

### Remunerados (11)

|                                                      |   |
|------------------------------------------------------|---|
| Consultora Pedagógica em Educação Fiscal e Cidadania | 1 |
| Assessora em Gestão                                  | 1 |
| Consultor em Obras Públicas                          | 1 |
| Assistente em Projetos                               | 1 |
| Estagiária em Direito                                | 1 |
| Contadores de Histórias                              | 2 |
| Educadoras Fiscais                                   | 4 |

## PRESTADORES DE SERVIÇOS - QUADRIMESTRE 1/2025

### Parceiros (1)



### Contratado (1)



# BALANCETES

| JANEIRO                                      |                      |
|----------------------------------------------|----------------------|
| <b>SALDO DEZEMBRO CC:</b>                    | <b>R\$ 2.356,97</b>  |
| <b>SALDO EM CAIXA (R\$):</b>                 | <b>R\$ 40,02</b>     |
| <b>RECEITAS JANEIRO:</b>                     | <b>R\$ 10.975,00</b> |
| <i>Receitas Mantenedores Conta Corrente:</i> | <i>R\$ 10.975,00</i> |
| <i>Receitas Mantenedores Caixa (R\$):</i>    |                      |
| <i>Doações</i>                               |                      |
| <b>Resgate aplicação</b>                     |                      |
| <b>DESPESAS:</b>                             | <b>R\$ 4.442,57</b>  |
| <i>Despesas Conta Corrente:</i>              | <i>R\$ 4.442,57</i>  |
| <i>Despesas Caixa (R\$):</i>                 |                      |
| <b>SALDO CAIXA (R\$) 31/01:</b>              | <b>R\$ 40,02</b>     |
| <b>SALDO CONTA CORRENTE 31/01:</b>           | <b>R\$ 8.889,40</b>  |

| FEVEREIRO                             |                      |
|---------------------------------------|----------------------|
| <b>SALDO JANEIRO CC:</b>              | <b>R\$ 8.889,40</b>  |
| <b>SALDO EM CAIXA (R\$):</b>          | <b>R\$ 40,02</b>     |
| <b>RECEITAS FEVEREIRO</b>             | <b>R\$ 16.785,00</b> |
| Receitas Mantenedores Conta Corrente: | R\$ 16.565,00        |
| Receitas Mantenedores Caixa (R\$):    | R\$ 220,00           |
| Doações                               |                      |
| <b>Resgate aplicação</b>              | <b>R\$ 678,58</b>    |
| <b>DESPESAS:</b>                      | <b>R\$ 11.047,07</b> |
| Despesas Conta Corrente:              | R\$ 11.029,57        |
| Despesas Caixa (R\$):                 | R\$ 17,50            |
| <b>SALDO CAIXA (R\$) 28/02:</b>       | <b>R\$ 242,52</b>    |
| <b>SALDO CONTA CORRENTE 28/02:</b>    | <b>R\$ 15.103,41</b> |

# BALANCETES

| MARÇO                                 |                      |
|---------------------------------------|----------------------|
| <b>SALDO FEVEREIRO CC:</b>            | <b>R\$ 15.103,41</b> |
| <b>SALDO EM CAIXA (R\$):</b>          | <b>R\$ 242,52</b>    |
| <b>RECEITAS MARÇO</b>                 | <b>R\$ 12.235,00</b> |
| Receitas Mantenedores Conta Corrente: | R\$ 11.025,00        |
| Receitas Mantenedores Caixa (R\$):    | R\$ 110,00           |
| Doações                               | R\$ 1.100,00         |
| <b>Resgate aplicação</b>              |                      |
| <b>DESPESAS:</b>                      | <b>R\$ 13.267,30</b> |
| Despesas Conta Corrente:              | R\$ 13.179,86        |
| Despesas Caixa (R\$):                 | R\$ 87,44            |
| <b>SALDO CAIXA (R\$) 31/03:</b>       | <b>R\$ 265,08</b>    |
| <b>SALDO CONTA CORRENTE 31/03:</b>    | <b>R\$ 14.048,55</b> |

| ABRIL                                              |                      |
|----------------------------------------------------|----------------------|
| <b>SALDO MARÇO CC:</b>                             | <b>R\$ 14.048,55</b> |
| <b>SALDO EM CAIXA (R\$):</b>                       | <b>R\$ 265,08</b>    |
| <b>RECEITAS ABRIL</b>                              | <b>R\$ 11.298,58</b> |
| Receitas Mantenedores Conta Corrente:              | R\$ 11.245,00        |
| Receitas Mantenedores Caixa (R\$):                 |                      |
| Doações                                            | R\$ -                |
| Distribuição sobras/valores - receitas financeiras | R\$ 53,58            |
| <b>Resgate aplicação</b>                           |                      |
| <b>DESPESAS:</b>                                   | <b>R\$ 11.509,95</b> |
| Despesas Conta Corrente:                           | R\$ 11.330,98        |
| Despesas Caixa (R\$):                              | R\$ 178,97           |
| <b>SALDO CAIXA (R\$) 30/04:</b>                    | <b>R\$ 86,11</b>     |
| <b>SALDO CONTA CORRENTE 30/04:</b>                 | <b>R\$ 14.016,15</b> |

# MANTENEDORES MENSAIS



# MANTENEDORES MENSAIS



# MANTENEDORES MENSAIS



# PARCEIROS



# APOIO VIA EDITAIS



PODER JUDICIÁRIO  
de Santa Catarina



Fundo da  
Infância e  
Adolescência

# APOIADORES



# APOIADORES



PREFEITURA MUNICIPAL  
DE BRUSQUE/SC



PREFEITURA DE BOTUVERÁ SC



PREFEITURA MUNICIPAL  
DE GUABIRUBA/SC

# ATIVIDADES INTERNAS E INSTITUCIONAIS

| ATIVIDADE INTERNAS                              | QUAD I |
|-------------------------------------------------|--------|
| Reuniões de equipe                              | 9      |
| Reuniões diretoria e consultores                | 1      |
| Reunião de Apresentação Relatório Quadrimestral | 1      |
| Ofícios enviados                                | 26     |
| Eleição                                         | 1      |

| ATIVIDADES – QUADRIMESTRE I - Stakeholders e atividades institucionais                                                        |
|-------------------------------------------------------------------------------------------------------------------------------|
| <b>Mantenedores e parceiros</b>                                                                                               |
| Duas reuniões on-line com equipe do SICOOB sobre alinhamento do apoio e novo programa.                                        |
| Duas reuniões on-line com a VIACREDI sobre apoio.                                                                             |
| Renovação do apoio do SICOOB Maxicrédito.                                                                                     |
| Reunião de alinhamento com a FIESC para organização das atividades do Convênio em 2025.                                       |
| Participação do Presidente do Observatório Social de Brusque no jantar de posse da nova Diretoria da AMPE - Gestão 2025/2026. |
| Reunião com o Núcleo de Toalhas da Acibr.                                                                                     |
| Palestra de apresentação dos trabalhos do OSB Brusque para a Deutshe Loge.                                                    |
| Reunião com a GAMAR.                                                                                                          |
| Duas reuniões com a VIACREDI - divulgação Edital Valor Social.                                                                |
| Duas reuniões presenciais com equipe do SICOOB (alinhamento novo programa).                                                   |

# ATIVIDADES INTERNAS E INSTITUCIONAIS



## Poder Público

Visita da Secretaria Municipal de Transparência e Accountability da Prefeitura de Brusque para apresentação de seus trabalhos.

Visita do vereador Felipe Hort e seu assessor para conhecer mais o funcionamento do Programa Escola Monitora.

Visita/reunião diretor da Escola do Legislativo da Câmara Municipal de Vereadores de Brusque.

Visita a Câmara de Vereadores de Brusque para reunião sobre a Escola do Legislativo.

Reunião de capacitação sobre Portal de Transparência com a Vereadora de Guabiruba Eduarda Schweigert.

## Movimento Nacional ODS Santa Catarina

Reunião Signatários Comitê ODS Brusque: 1.

## Capacitações

Capacitação para o 3º Setor: captação de recursos em fontes alternativas/SENAI/Blumenau

## Eventos e palestras

Realização do 1º Café com os Eleitos

Participação do Presidente do OSB Brusque no Jantar de 58 anos do SINDILOJAS.

Participação do Presidente do Observatório Social de Brusque no jantar de posse da nova Diretoria da AMPE - Gestão 2025/2026.

Palestra parceria FIESC e ACIBr: imposto de renda e fundos municipais.

Reunião de Sensibilização para Criação do Núcleo do Terceiro Setor da ACIBr.

# I CAFÉ COM OS ELEITOS



# INSCRIÇÃO EM EDITAIS E CAPTAÇÃO DE RECURSOS

| INSCRIÇÃO EM EDITAIS                                                                                                      | RESULTADO                              | OBSERVAÇÕES                                                                                                                         |
|---------------------------------------------------------------------------------------------------------------------------|----------------------------------------|-------------------------------------------------------------------------------------------------------------------------------------|
| Edital do Fundo da Infância e da Adolescência (FIA) de Guabiruba 2025.                                                    | Aprovado                               | Execução do Programa Era uma vez, uma semente do bem - Formato Presencial, de abril a julho/2025 nas escolas públicas de Guabiruba. |
| Edital do Fundo da Infância e da Adolescência (FIA) de Brusque 2025.                                                      | Aprovado                               | Execução do Programa Era uma vez, uma semente do bem - Formato Presencial, de maio a dezembro/2025 em escolas públicas de Brusque.  |
| Edital das Verbas Pecuniárias do Tribunal de Justiça de Santa Catarina (TJSC) 2024 - Vara Criminal da Comarca de Brusque. | Resultado em julho/2025 (aprovado)     | Inscrição de 1 projeto: equipamentos para a sede do OSB Brusque                                                                     |
| SICREDI na Comunidade - Fundo Social                                                                                      | Resultado em julho/2025 (não aprovado) | Lupas para o Programa Observador Social Mirim.                                                                                      |
| Fundo Social SICOOB Maxicrédito                                                                                           | Resultado em julho/2025 (não aprovado) | Execução do Programa Era uma vez, uma semente do bem - Formato Virtual.                                                             |
| Programa Valor Social - VIACREDI                                                                                          | Aguardando o resultado                 | Custeio educadoras do Programa Observador Social Mirim.                                                                             |
| NOVOS MANTENEDORES/APOIADORES 2025                                                                                        |                                        |                                                                                                                                     |
| Núcleo Vale das Tolhas da ACIBr (abril)                                                                                   |                                        |                                                                                                                                     |
| SANCRIS (julho)                                                                                                           |                                        |                                                                                                                                     |
| PROFOMENTO (agosto)                                                                                                       |                                        |                                                                                                                                     |

# PRESENÇA NA MÍDIA E REDES SOCIAIS

## QUADRIMESTRE 1/2025

**Publicações no Instagram  
mencionando o OSB Brusque**

**15**

**Entrevistas (Rádios, Podcasts.)**

-

**Veículo**

-

## QUADRIMESTRE 1/2025

**Clipping**

**23**

**Veículo**

**Guabiruba FM, Guabiruba Zeitung, Agência 6,  
Unifebe, Esporte SC, Araguaia, O Município,  
Diplomata FM, Rádio Cidade, Portal Visão Liberal,  
Portal da Cidade, Trentina FM.**

# PRESENÇA NA MÍDIA E REDES SOCIAIS



# PRESENÇA NA MÍDIA E REDES SOCIAIS

## QUADRIMESTRE 1/2025

|                                     |                              |
|-------------------------------------|------------------------------|
| <b>Posts no Instagram</b>           | <b>11 (186 curtidas)</b>     |
| <b>Posts no Facebook</b>            | <b>6</b>                     |
| <b>Stories Instagram e Facebook</b> | <b>67</b>                    |
| <b>Vídeos no Youtube</b>            | <b>2 (355 visualizações)</b> |

## QUADRIMESTRE 1/2025

### PÚBLICO ALCANÇADO

|                         |                                           |
|-------------------------|-------------------------------------------|
| <b>Principal Cidade</b> | <b>Brusque</b>                            |
| <b>Faixa Etária</b>     | <b>35 a 44</b>                            |
| <b>Gênero</b>           | <b>Mulheres formam maioria do público</b> |

# MONITORAMENTO DE OBRAS

Total de Obras Monitoradas x Município

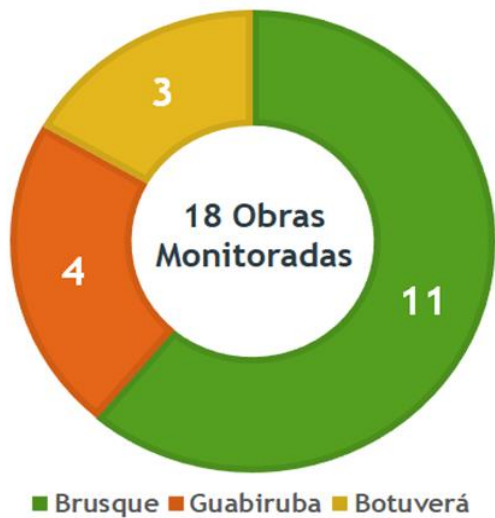

Monitoramentos x Município

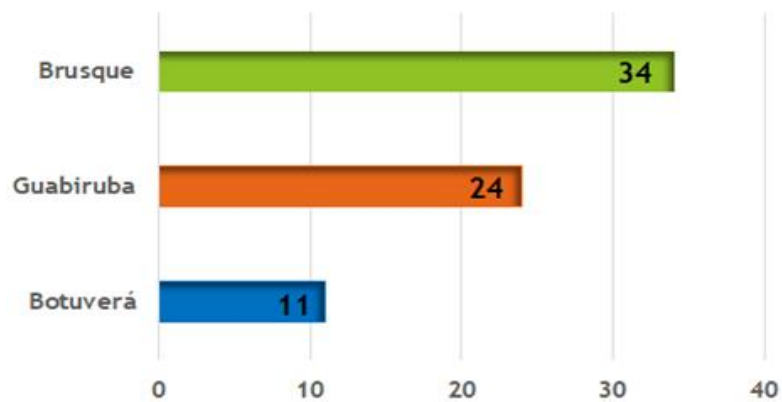

Obs: Total de 69 monitoramentos realizados no período.  
Média de 4 monitoramentos por semana.



# MONITORAMENTO DE OBRAS

## Situação das Obras Monitoradas x Município

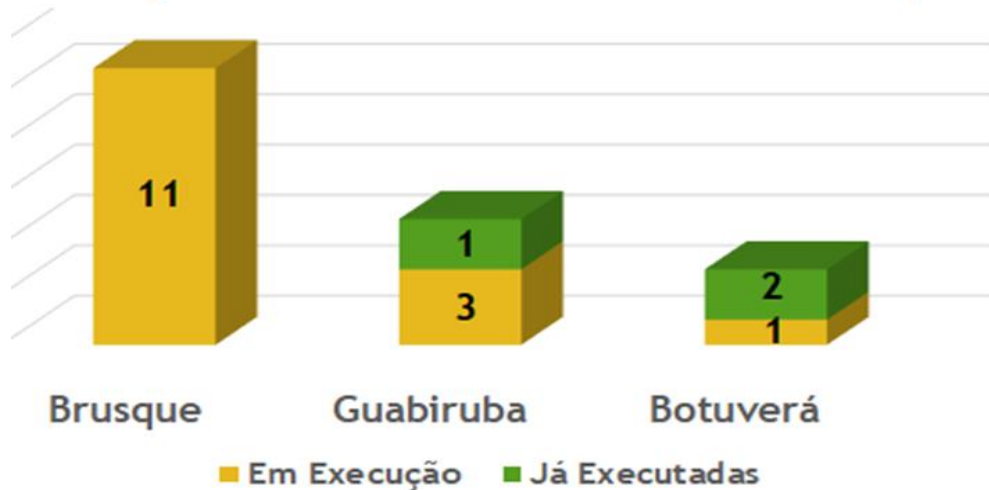

## Tipologia das Obras

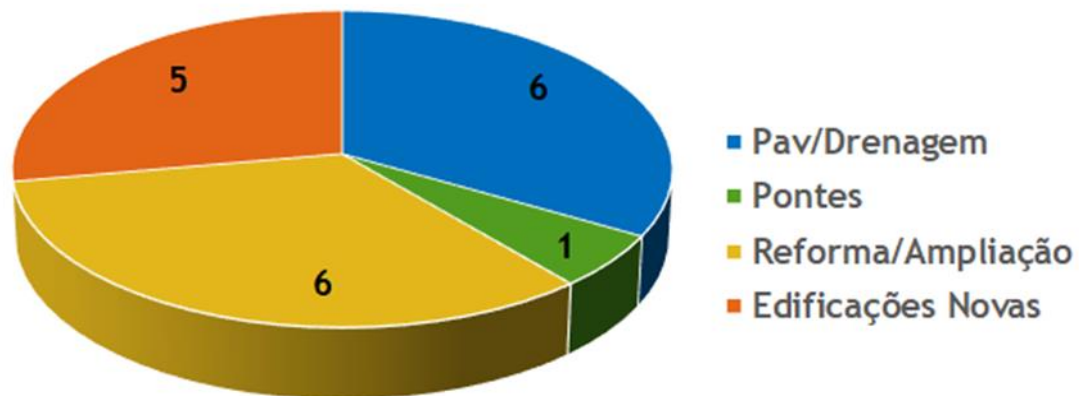

## Área de Investimento x Valor

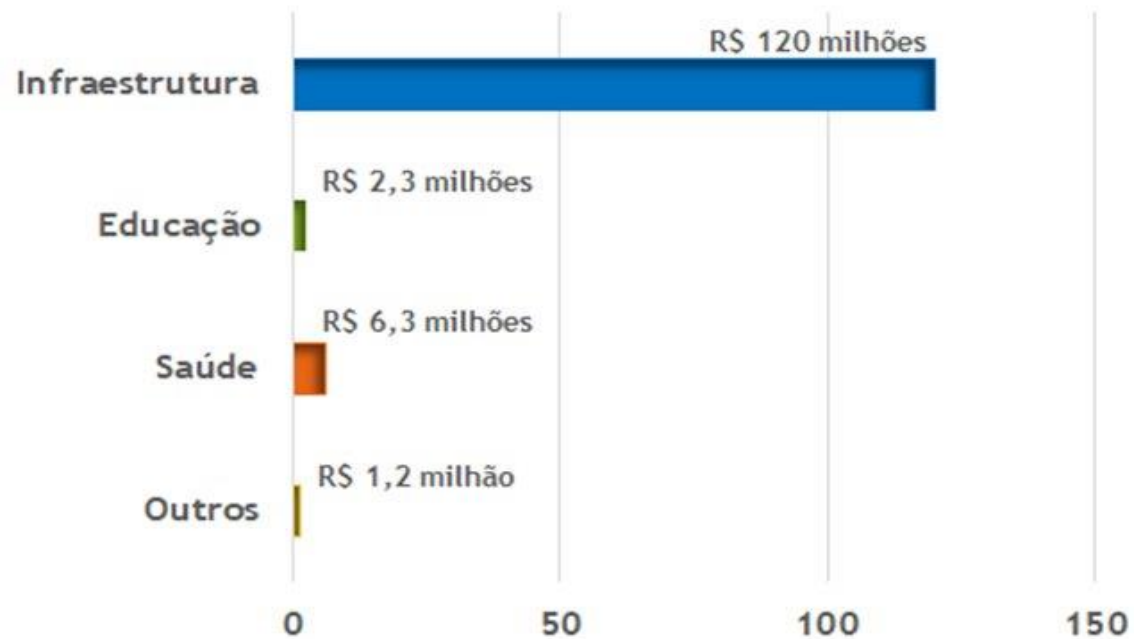

## Investimento x Município

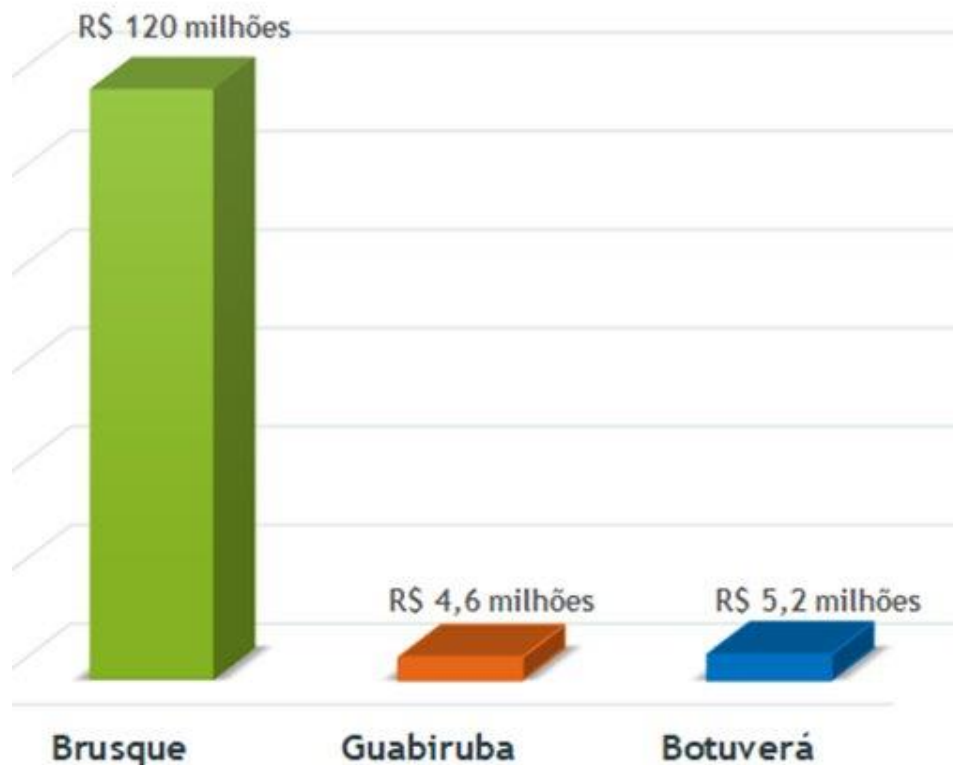

## Origem dos Recursos

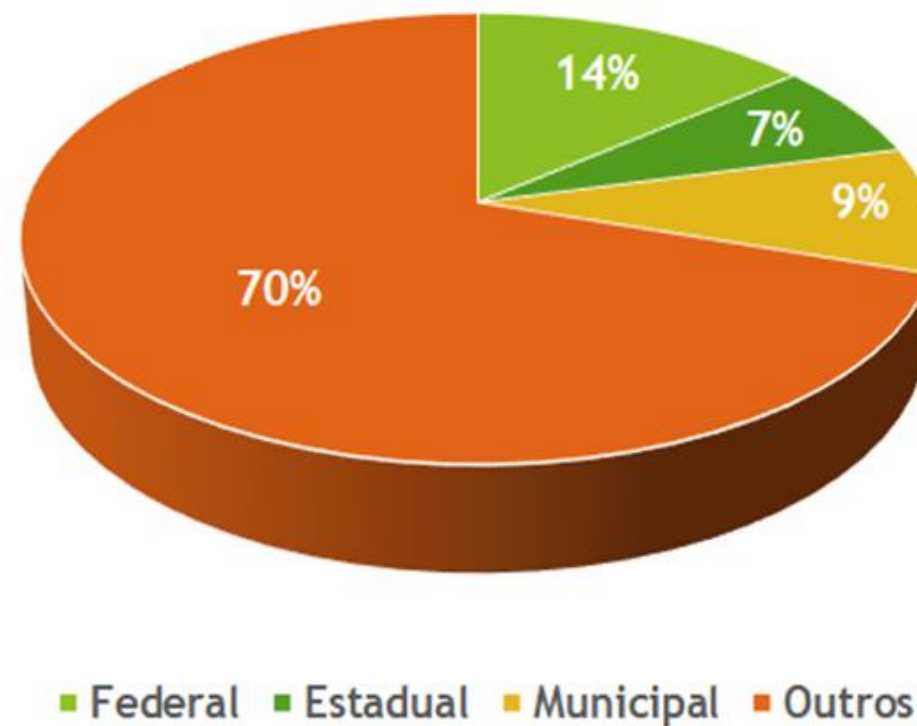



**Reforma e Ampliação da E.E.F. Drº Carlos Moritz - Brusque**

# MONITORAMENTO DE OBRAS

### Nº de Contratos por Empresa



### Cidade de Origem das Empresas Contratadas

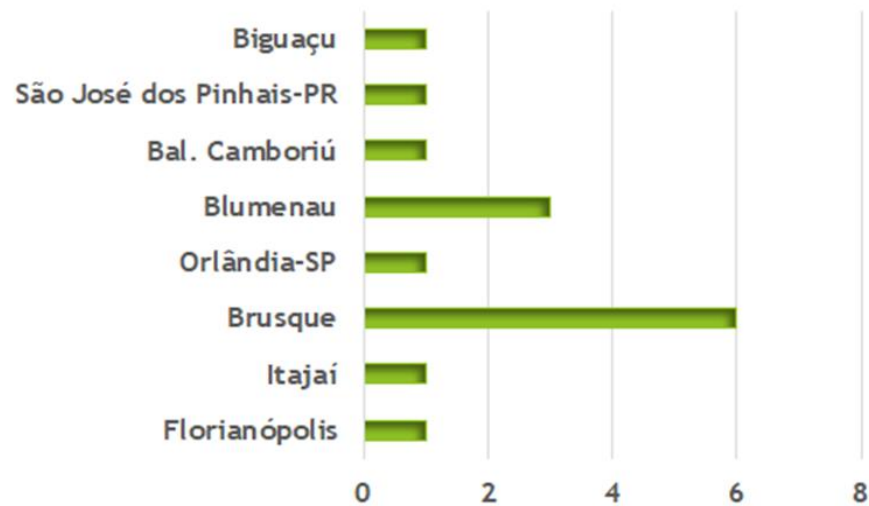

## Situação

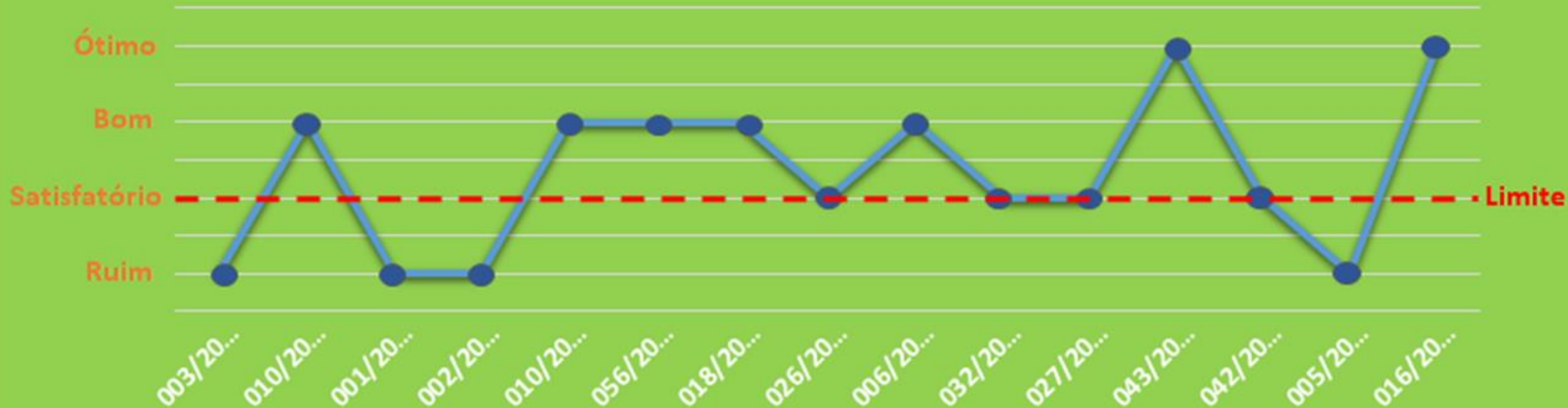

## Prazo



## Custo

Valor Previsto/Valor Contratado

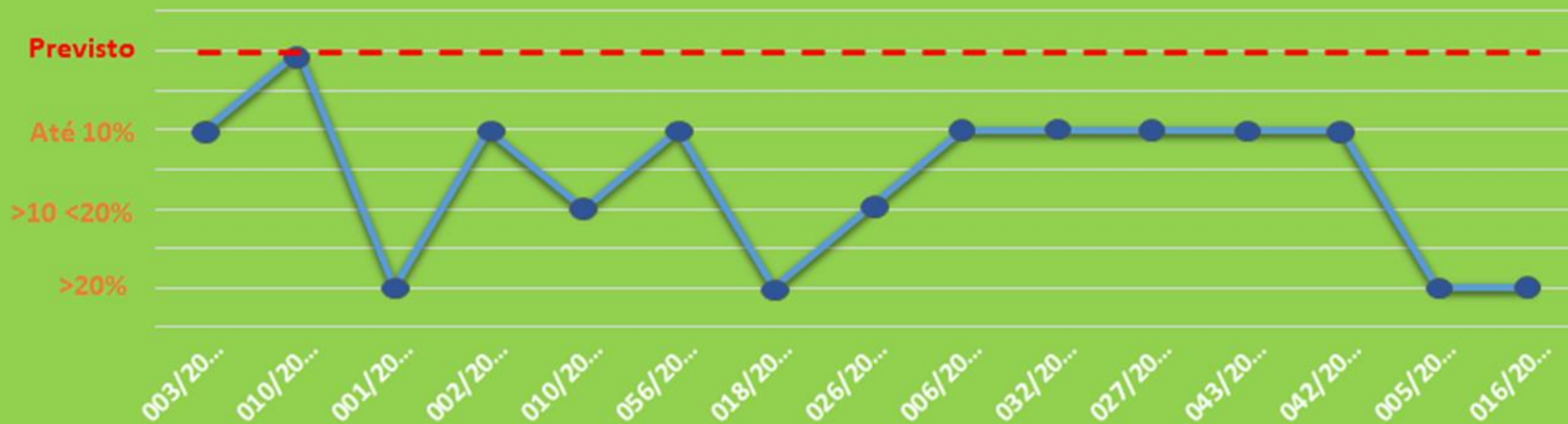

# Custo

Valor Contratado/Valor Executado

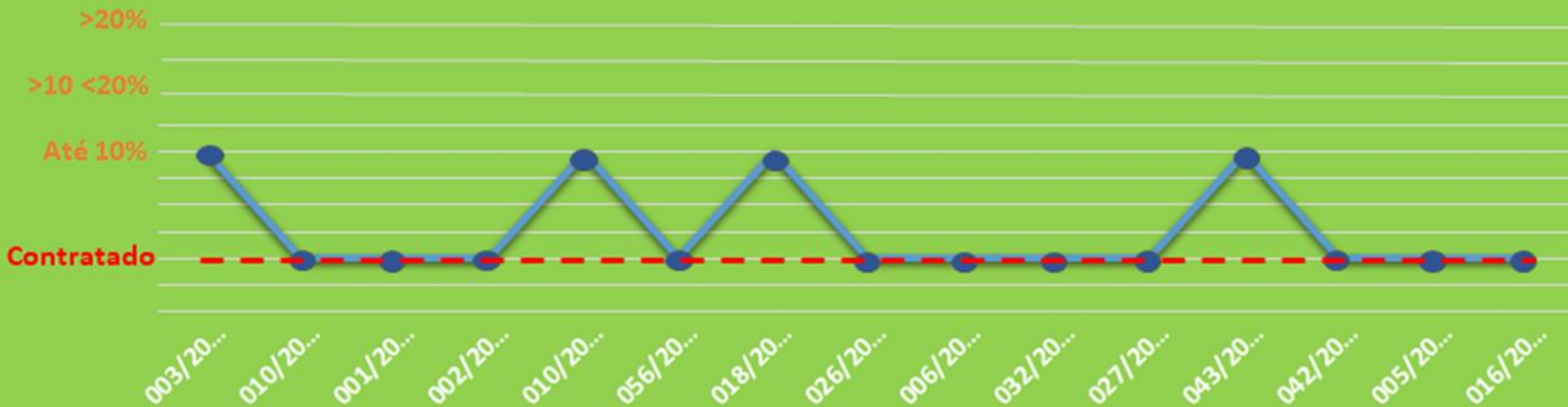

## Custo

Valor Previsto/Valor Contratado/Valor Executado

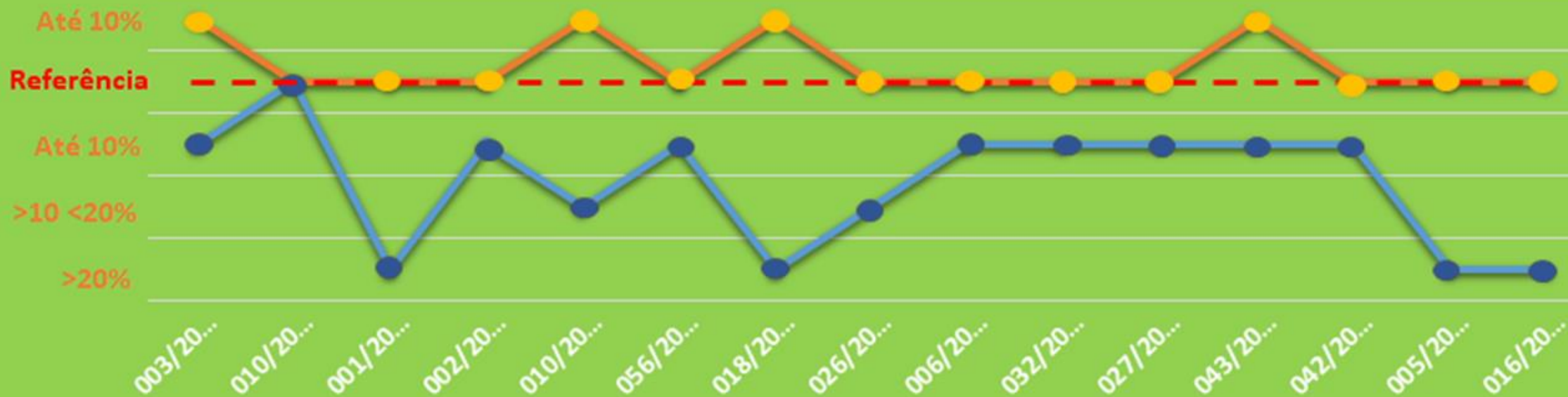

## Receptividade de Adm. Pública

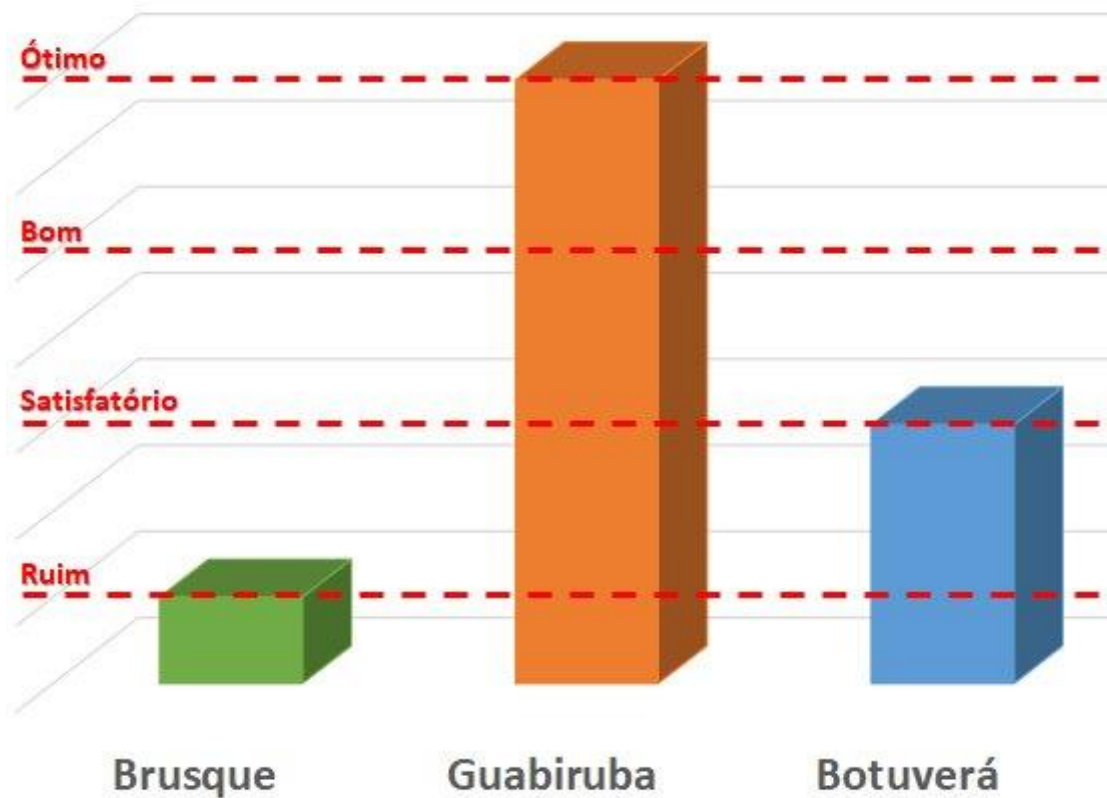

## MONITORAMENTO DE OBRAS



**Visita às obras da Beira Rio com o Conselho das Entidades**



**Visita às obras da 1º de maio com o Conselho das Entidades**

## MONITORAMENTO DE OBRAS



**Palestra no Clube de Engenharia e Arquitetura de Brusque - CEAB**



**Reunião Observatório Social de Timbó**

# MONITORAMENTO DE OBRAS



**PARTICIPE DO ENCONTRO DOS  
COORDENADORES ADMINISTRATIVOS DO  
SISTEMA OSB.**

Vamos Conhecer boas práticas que  
impactaram e contribuíram com a  
melhoria da Gestão Pública!

19/02 ÀS 14:00H

**Boas Práticas dos OSBs:  
Ações que Transformaram a  
Gestão Pública**

[www.osbrasil.org.br/lecoa2025](http://www.osbrasil.org.br/lecoa2025)

**INSCREVA-SE JÁ**

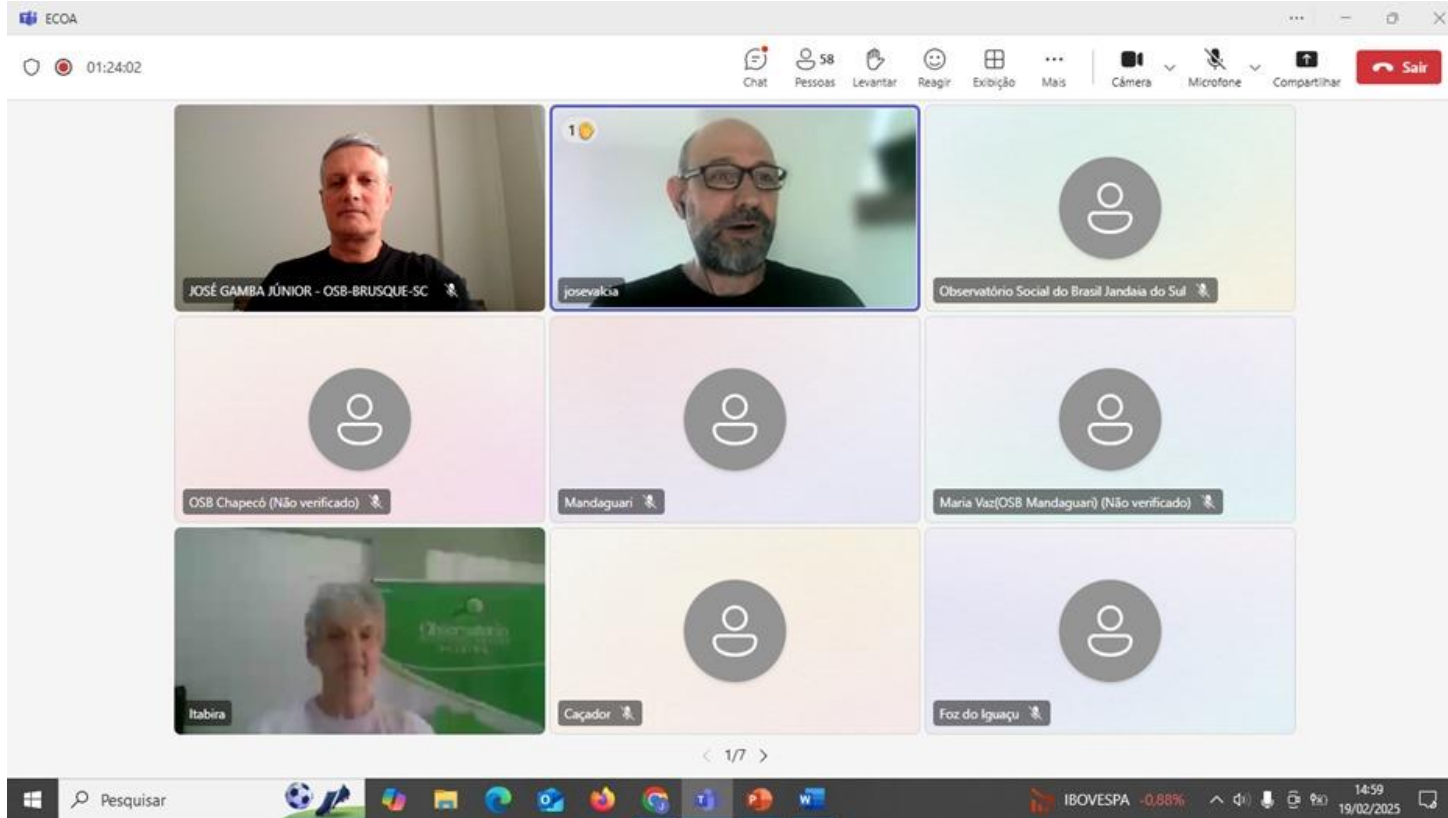

ECO A

01:24:02

Chat Pessoas Levantar Reagir Exibição Mais Câmera Microfone Compartilhar Sair

JOSÉ GAMBA JÚNIOR - OSB-BRUSQUE-SC

josevalcia

Observatório Social do Brasil Jandaia do Sul

OSB Chapecó (Não verificado)

Mandaguari

Maria Vaz(OSB Mandaguari) (Não verificado)

Itabira

Caçador

Foz do Iguaçu

< 1/7 >

Pesquisar

IBOVESPA -0,88%

14:59  
19/02/2025

# Escola



# Monitora



**ANÁLISE DA ATA DE REGISTRO DE PREÇO DA ALIMENTAÇÃO  
ESCOLAR DE GUABIRUBA**

**ATUALIZAÇÃO DAS INFORMAÇÃO DO CATÁLOGO DE  
ALIMENTAÇÃO ESCOLAR DE BRUSQUE**



## COTAÇÃO DE PREÇO PARA PRODUÇÃO DE DISPLAY DE ACRÍLICO COM ARTE DO OBSERVATÓRIO E QR code PARA BAIXAR O CATÁLOGO



## EDUCAÇÃO FISCAL E CIDADANIA

| ATIVIDADE                                                     | NÚMERO |
|---------------------------------------------------------------|--------|
| REUNIÕES/ VISITAS PRESENCIAIS                                 | 10     |
| ENTREVISTAS                                                   | 0      |
| APRESENTAÇÕES/CAPACITAÇÕES<br>OSMIRIM                         | 1      |
| PALESTRA                                                      | 1      |
| OFÍCIOS                                                       | 13     |
| PRESTAÇÃO DE CONTAS<br>MANTENEDORES                           | 1      |
| REUNIÃO DE RECRUTAMENTO/<br>ALINHAMENTO EDUCADORES/<br>EQUIPE | 5      |



## ERA UMA VEZ, UMA SEMENTE DO BEM - VIRTUAL

NÚMERO DE  
ESCOLAS

27

NÚMERO DE  
TURMAS

186

NÚMERO DE  
ALUNOS

3.957

NÚMERO DE  
LIVES/GRAVAÇÕES

1



**ERA UMA VEZ, UMA  
SEMENTE DO BEM**

# ERA UMA VEZ, UMA SEMENTE DO BEM - VIRTUAL



## ERA UMA VEZ, UMA SEMENTE DO BEM - PRESENCIAL

NÚMERO DE  
ESCOLAS

7

NÚMERO DE  
TURMAS

48

NÚMERO DE  
ALUNOS

857

NÚMERO DE  
CONTAÇÕES

24



**ERA UMA VEZ, UMA  
SEMENTE DO BEM**

# ERA UMA VEZ, UMA SEMENTE DO BEM - PRESENCIAL



## OBSERVADOR SOCIAL MIRIM

| NÚMERO DE ESCOLAS | NÚMERO DE TURMAS | NÚMERO DE ALUNOS |
|-------------------|------------------|------------------|
| 06                | 12               | 325              |



# OBSERVADOR SOCIAL MIRIM



## OAB VAI À ESCOLA COM O OBSERVATÓRIO SOCIAL – UM BATE-PAPO CIDADÃO

| NÚMERO DE ESCOLAS | NÚMERO DE TURMAS | NÚMERO DE ALUNOS |
|-------------------|------------------|------------------|
| 2                 | 6                | 181              |



OAB vai à escola com o  
Observatório Social -  
Um bate-papo cidadão

# OAB VAI À ESCOLA COM O OBSERVATÓRIO SOCIAL – UM BATE-PAPO CIDADÃO



## PEQUENO CIDADÃO

NÚMERO DE  
ESCOLAS

18

NÚMERO DE  
TURMAS

31

NÚMERO DE  
ALUNOS

565



# PEQUENO CIDADÃO

